



ITM Platform

PROJECTS • PROGRAMS • PORTFOLIO

Donde la estrategia dirige los proyectos





ITM Platform
PROJECTS • PROGRAMS • PORTFOLIO

ITM Platform es el software de gestión de cartera de proyectos que alinea su portafolio con la estrategia de negocio.

Su equipo aprenderá a manejar en un día todas las herramientas de **gestión de su trabajo**, ofreciendo a los administradores del portafolio las **métricas que realmente importan**.



Índice de prestaciones

Proyectos

Gantt	4
Kanban	4
Costes	5
Tareas	5
Equipo	6
Planeación y seguimiento	6
Documentos	7
Riesgos e incidencias	7

Programas y Portafolio

Programas	8
Portafolio	8

Planeación y Seguimiento

Objetivos	9
Servicios	9
Planificación estratégica	10
Planificación de proyectos	10
Recursos	11
Valor ganado	11

Costes e Ingresos

Costes e ingresos	12
Margen y rentabilidad	12
Reconocimiento ingresos	13

Clientes y Proveedores

Gestión de clientes	14
Gestion de proveedores	14

Información y Comunicación

Red social integrada	15
Cuadros de mando	16
Parte de horas	16
Campos personalizables	17
Multi-moneda	17
Workflow	18
Informes Personalizables	18

Cronograma Gantt

El clásico de la gestión de proyectos:
Planifica, controla, y mide los tiempos.

Línea base
Ruta crítica
Importación desde MS Project
“Drag & Drop” de las tareas
Planificación y seguimiento en línea

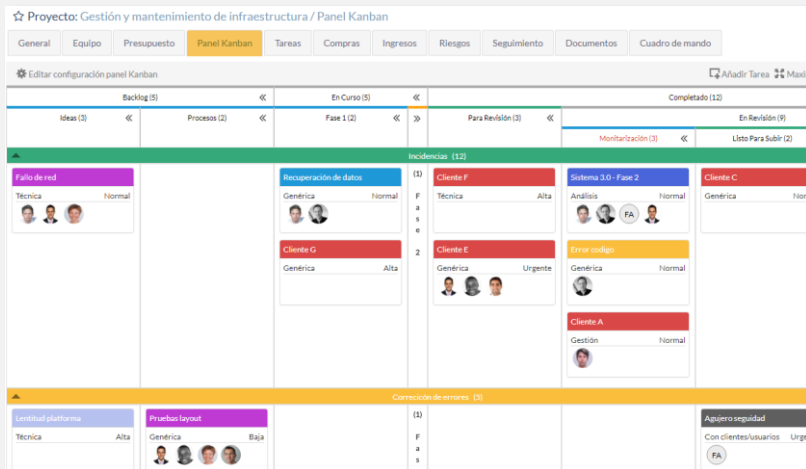
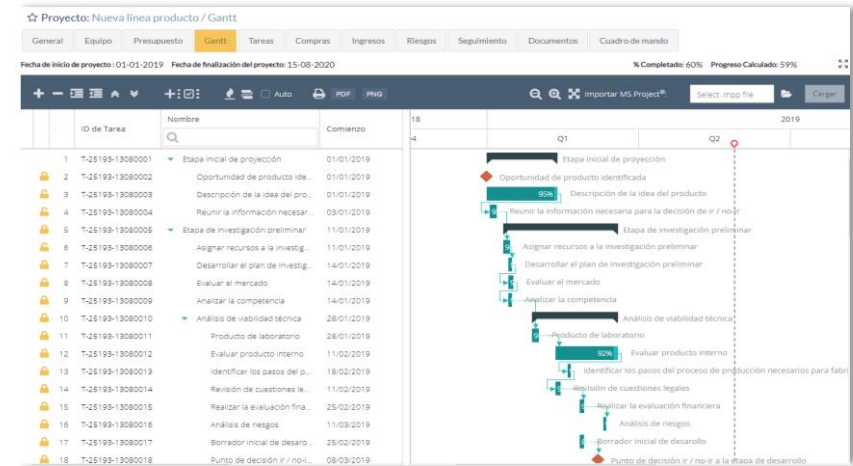

Proyectos Ágiles (Kanban)

Gestiona tareas en equipo sin perder la visibilidad de todo el trabajo en curso.

Tablero Kanban sincronizado
Personalización de columnas y *swimlanes*
Red social integrada ¡en cada tarea!
Control del Work-In-Progress (WIP) por columna
Documentación, seguimiento y control
Proyectos Ágiles integrados en el portafolio

Costos e ingresos

Controla el flujo de caja de tus proyectos con el nivel de detalle que te convenga: tareas, proyectos o programas.

Costos estimados y reales de horas trabajadas
Costos externos (bienes o servicios)
Ingresos previstos y reales
Margen del proyecto

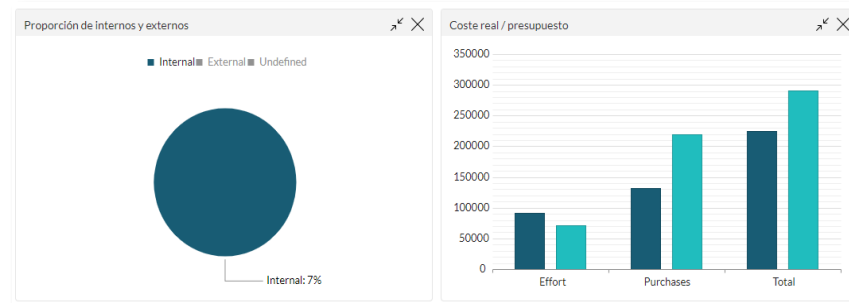

Gestión de tareas

Reparte el trabajo entre tu equipo y observa cómo avanza el proyecto.

Define el equipo de trabajo y el responsable de cada tarea

Estima el esfuerzo en horas

Monitoriza el avance de cada tarea

Recibe notificaciones cuando se acerca el plazo

Vincula compras e ingresos

Adjunta documentación

Proyecto: Construcción nueva nave/ Instalar las vigas

General Equipo Presupuesto Gantt **Tareas** Compras Ingresos Riesgos Seguimiento Documentos Cuadro de mando

General Equipo **Esfuerzo** Compras Ingresos Seguimiento Documentos

Resumen de: Instalar las vigas

Fecha de inicio de la tarea: 14-06-2017 Fecha de finalización: 17-06-2017 Duración: 3 days

Esfuerzo estimado total: 16:00h Esfuerzo real: 0:00h 0%

Por Perfil Profesional

Perfil profesional	Esfuerzo asignado	Esfuerzo sin asignar	Esfuerzo total	Esfuerzo real reportado	Esfuerzo real aceptado	Eliminar
Administrativo (Externo)	8:00	0:00	8:00	0:00	0:00	
Ingeniero (Interno)	8:00	0:00	8:00	0:00	0:00	
Controller (Interno)	0:00	0:00	0:00	0:00	0:00	✖
General (No specific category)	0:00	0:00	0:00	0:00	0:00	
Total	16:00h	0:00h	16:00h	12:00h	0:00h	

Por miembro del equipo

Nombre	Perfil profesional	Esfuerzo estimado	Esfuerzo real reportado	Esfuerzo real aceptado

Equipo

Asigna jefe de proyecto, miembro del equipo y responsable de cada tarea.

Asignación de roles en el proyecto y las tareas
Estimación de horas por miembro de equipo y tareas
Visualización y aceptación de horas reportadas
Esquema EDT cruzado con miembros de las tareas

	Travis Creñana	David Martín	Major Wyman	David Simon	Marga Simon
Equipo					
Tareas					
Etapa inicial de proyección					
Descripción de la idea del producto					
Reunir la información necesaria para l...					
Etapa de desarrollo					
Asignar recursos para etapa de desarr...					
Evaluación de mercado					
Reunir información de mercado					
Identificar y contactar muestra de cie...					
Realizar análisis de competidores					
Redefinir los requisitos de producto					
Fase piloto					
Asignar los recursos de la fase piloto					

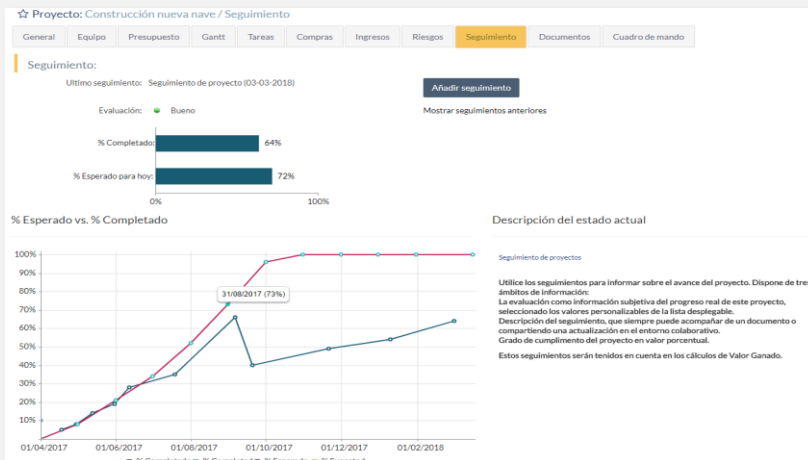

Planeación y seguimiento

Tú controlas la ejecución del proyecto con seguimientos periódicos. ITM Platform te anticipa los resultados

Estados de pre-proyecto
Seguimiento de proyecto y de tareas
Distribución de responsabilidades en el seguimiento
Valor ganado, escenarios de futuro, alertas

Gestión de documentos

Toda la documentación de tus proyectos en un repositorio compartido.

Almacenamiento ilimitado de documentos
Compatible con enlaces y sistemas de almacenamiento

Vinculables a proyectos, servicios, tareas, riesgos
Conversaciones alrededor de documentos

★ Proyecto: Construcción nueva nave / Documentos

General Equipo Presupuesto Gantt Tareas Compras Ingresos Riesgos Seguimiento **Documentos** Cuadro de mando

▼ Filtro

Nombre Docume... Fecha Inicio: Fecha fin: Descripción: Añadido por: Área/Sección: Incluir: [▼]

Aplicar Restablecer

Nombre Documento	Descripción	Área/Sección	Fecha de subida	Tarea resumen	Añadido por	Visible por inv...
Video sobre creación rápida de...	Video sobre creación rápida de...	Proyecto /Construcción ...	03-07-2017			Full Access
Hoja de cálculo descriptiva	Video de tres minutos de...	Proyecto /Construcción ...	03-07-2017			Full Access
Planos de diseño	Video de tres minutos de...	Proyecto /Construcción ...	03-07-2017			Full Access
Video descriptivo	Video de tres minutos de...	Tarea: Firmar contrato	03-07-2017	Condiciones gen...		
Video descriptivo	Video de tres minutos de...	Tarea: Solicitar permisos	03-07-2017	Condiciones gen...		
Video descriptivo	Video de tres minutos de...	Tarea: Trabajo en plaza	03-07-2017			
Video descriptivo	Video de tres minutos de...	Tarea: Servicio de energía...	03-07-2017	Trabajo en plaza		
Video descriptivo	Video de tres minutos de...	Tarea: Instalar servicios p...	03-07-2017	Trabajo en plaza		

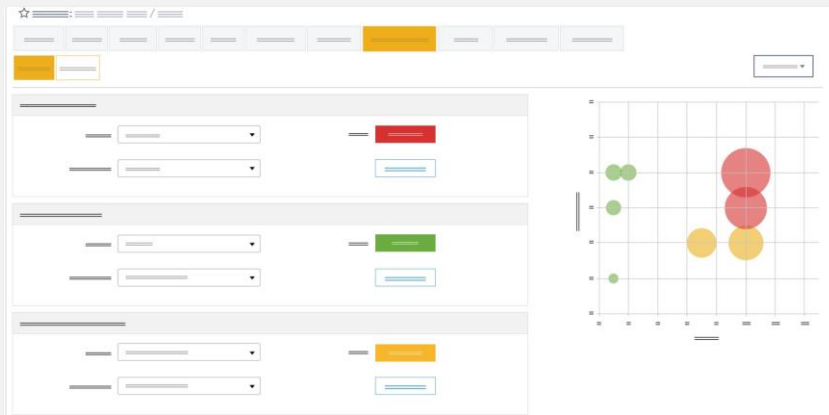

Gestión de riesgos e incidencias

Registra y gestiona riesgos. Controla las incidencias.

Clasificación de riesgos

Problemas, bugs, peticiones de cambio

Evaluación cualitativa

Cálculo del nivel de exposición personalizable

Asignación de responsables

Planes de mitigación y contingencia

Impacto en alcance, calendario y presupuesto

Gestión de portafolio

¿Cómo van los proyectos? Aquí tienes tu visión global.

Vista conjunta de proyectos, programas y servicios

Análisis financiero de costes e ingresos

Seguimiento individualizado de hitos

Calendario de proyectos y grado de avance

Cuadro de mando del portafolio

Crea dependencias entre proyectos, servicios y programas

Ruta crítica

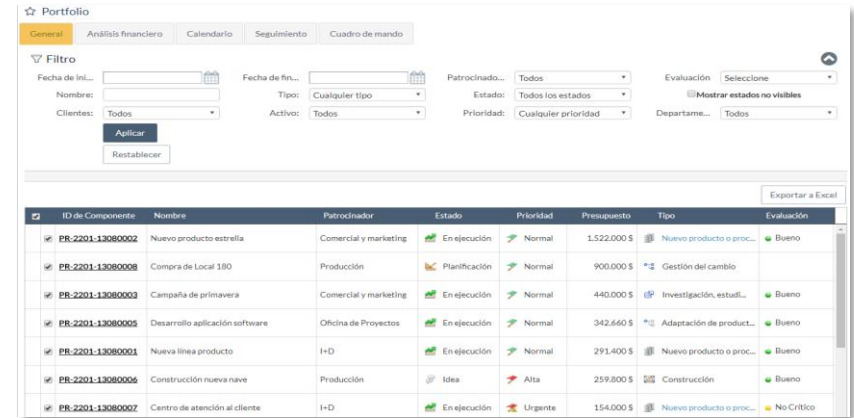

Gestión de programas

¿Quieres un mayor impacto? Agrupa los proyectos con objetivos comunes en programas.

Selección de componentes (proyectos y servicios)
Presupuesto de programa y análisis del estimado y real

Calendario, seguimiento y equipo de gestión

Alineamiento de objetivos y proyectos

Valor relativo de proyectos

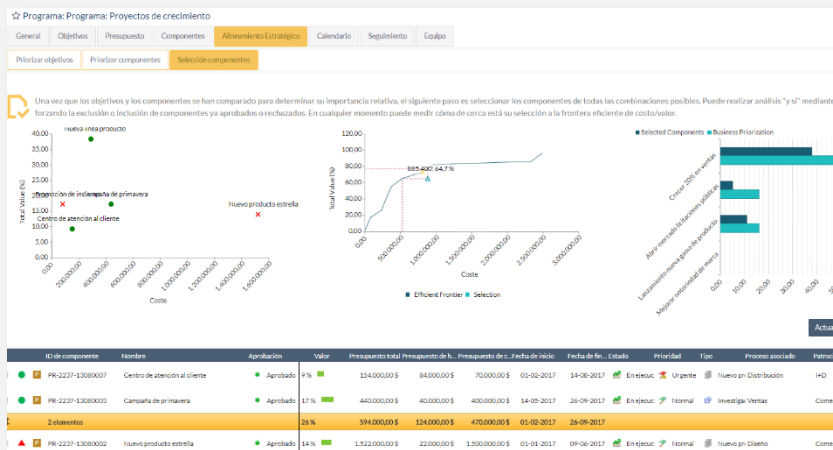

Alineamiento por objetivos

Tus proyectos y tu negocio deben caminar al unísono

Priorización de objetivos y criterios
Valoración de proyectos

Escenarios externos frente a conjuntos de proyectos
Aprobación y seguimiento de proyectos seleccionados

☆ Programa: Programa: Proyectos de crecimiento

General | Objetivos | Presupuesto | Componentes | **Alineamiento Estratégico** | Calendario | Seguimiento | Equipo

Priorizar objetivos | Priorizar componentes | Selección componentes

Priorización de Objetivos para el escenario "Optimista - Ventas al 110%"

(*) Por favor, compare los Objetivos entre sí de dos en dos. Las valoraciones inversas son inferidas automáticamente. Si el Índice de consistencia es mayor que 0,1, entonces las evaluaciones pueden no ser coherentes.

Ratio de Consistencia: 0.0425

	Abrir mercado licitaciones públicas	Crecer 20% en ventas	Lanzamiento nueva gama de producto	Mejorar notoriedad de marca
Abrir mercado licitaciones públicas	→ 1	↓ 1/0	↓ 1/5	→ 1/3
Crecer 20% en ventas	↑ 0	→ 1	→ 3	↑ 0
Lanzamiento nueva gama de producto	↑ 5	→ 1/3	→ 1	→ 3
Mejorar notoriedad de marca	→ 3	↓ 1/0	→ 1/3	→ 1

☆ Lista de servicios

Filtro

Nombre Aprobación Estado

Gerente Equipo Invitado

Aplicar Restablecer

ver más opciones

Añadir nuevo servicio Exportar a Excel

Nombre	Aprobación	Cliente externo	Estado	Prioridad	Tipo	Fecha de...	Fecha de...
Atención al cliente	Aprobado	Público general	En ejecución	Normal	Soporte cliente	28-11-2017	13-03-2018
Facturación	Aprobado	Gobierno	En ejecución	Normal	Otros		
Comunicación Social Media	Aprobado	Gobierno	En ejecución	Alta	Comunicación	01-01-2018	28-02-2018
Control de productividad	Aprobado	Compradores Corp.	En ejecución	Normal	Gestión interna	23-10-2017	02-11-2017
Observatorio mercado	Pendiente	Compradores Corp.	Aplazado	Normal	Comunicación		

Gestión de servicios

Los proyectos son el núcleo de tu empresa.
Gestiona las operaciones cotidianas que contribuyen a realizarlos.

Control de actividades
Integrado en la gestión de recursos
Equipos de proyecto, documentación, seguimiento
Reporte de horas
Comunicación social entre miembros integrantes

Planificación estratégica

A vista de pájaro: planifica la actividad de tu organización y dimensiona tus recursos con antelación.

Gestión de ideas y pre-proyectos

Dimensionamiento de recursos

Escenarios “what-if” para la planificación

Alineamiento con objetivos estratégicos

Presupuesto general y detallado

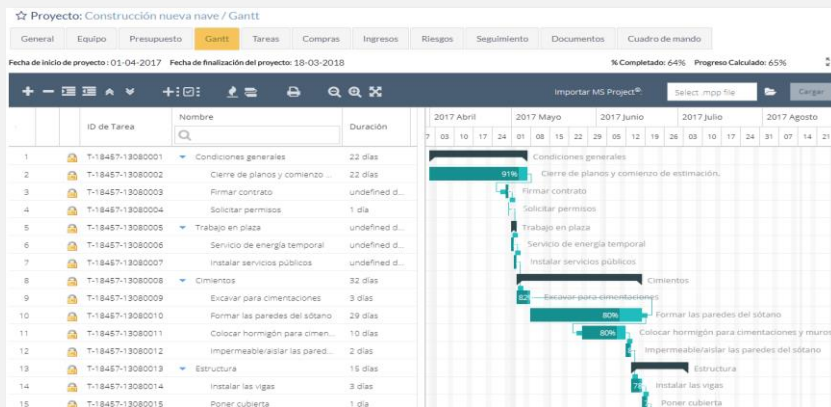
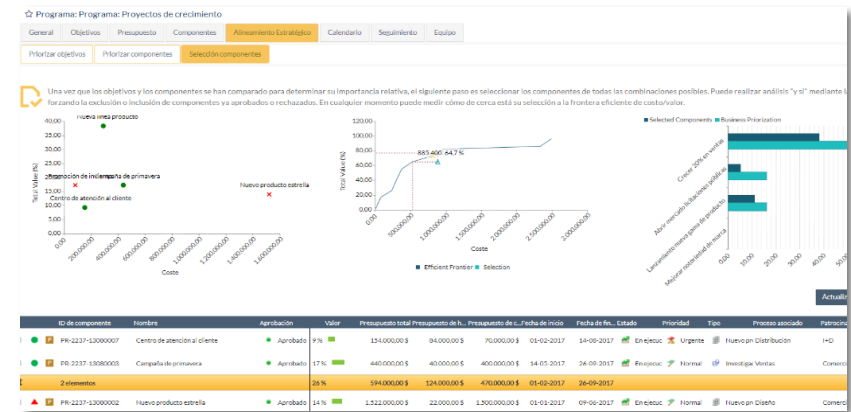

Planificación de valor

Todas las herramientas de planificación para que el proyecto quede definido hasta el nivel de detalle que desees.

Estados de proyecto previos a la puesta en marcha
Plantillas de proyectos como base para proyectos nuevos
Planificador Gantt avanzado
Asignación de recursos y perfiles profesionales
Planificación continua soportada por escenarios de previsión

Planeación de recursos

A vista de pájaro: planifica la actividad de tu organización y dimensiona tus recursos con antelación.

Cuadro general de recursos y capacidad
Asignación de recursos a tareas
Análisis de carga y productividad
Distinción entre empleados y recursos externos
Análisis de recursos por esfuerzos

Recursos

Planificación | Análisis

Intervalo: Día | Número: 5 | Inicio: 10-07-2017 | Aplicar | % Subasigna... 0 | Ele... | Ajust.

Proyectos y Servicios	10-07-2017		11-07-2017		12-07-2017		13-07-2017		14-07-2017		
	Demanda	Asignado	Demanda	Asignado	Demanda	Asignado	Demanda	Asignado	Demanda	Asignado	
100% Nueva línea producto	19:53	19:53	0:00	9:29	9:29	0:00	9:29	9:29	0:00	2:02	2:02
Campaña de primavera	19:04	19:04	0:00	19:04	19:04	0:00	19:04	19:04	0:00	4:24	4:24
Construcción nueva nave	21:54	21:54	0:00	21:54	21:54	0:00	9:54	9:54	0:00	1:54	1:54
Centro de atención al cliente	3:16	3:16	0:00	8:40	8:40	0:00	8:40	8:40	0:00	8:40	8:40
Opt. CDS Sumin. Pícticas	0:00	0:00	0:00	10:00	10:00	0:00	0:00	0:00	0:00	0:00	0:00

Perfiles profesionales/Usuarios	10-07-2017			11-07-2017			12-07-2017			13-07-2017			14-07-2017		
	Capacidad	Asignado	Disponible	Capacidad	Asignado	Disponible	Capacidad	Asignado	Disponible	Capacidad	Asignado	Disponible	Capacidad	Asignado	Disponible
Ingeniero (Interno)	32:00	17:00	15:00	32:00	24:00	8:00	32:00	19:00	13:00	32:00	4:42	27:18	32:00	4:42	27:18
David Martín	8:00	3:37	4:23	8:00	6:37	1:23	8:00	1:37	6:23	8:00	0:11	7:49	8:00	0:11	7:49
Gerente Producción	8:00	0:56	7:04	8:00	8:56	0:56	8:00	3:56	4:04	8:00	3:56	4:04	8:00	3:56	4:04
Análisis	8:00	8:30	0:30	8:00	6:50	1:10	8:00	5:50	2:10	8:00	0:24	7:36	8:00	0:24	7:36
Ingeniero sistemas	16:00	10:47	5:13	16:00	11:59	4:01	16:00	11:59	4:01	16:00	3:59	12:01	16:00	3:59	12:01
Gerente cuenta (Interno)	8:00	0:23	7:37	8:00	1:33	6:25	8:00	1:33	6:25	8:00	1:33	6:25	8:00	1:33	6:25
Gerente ventas															

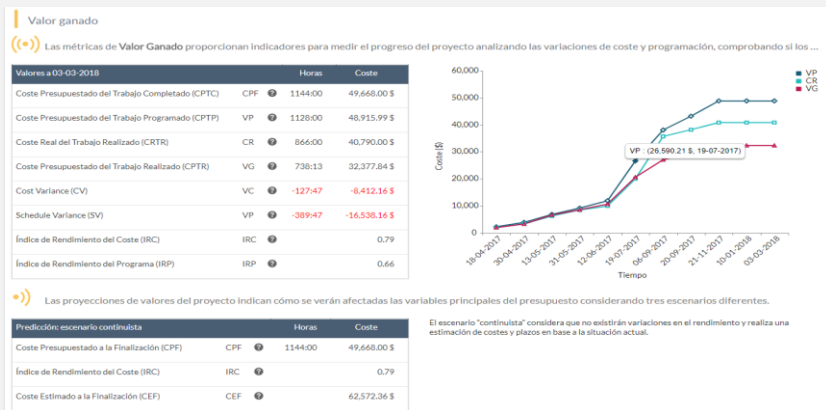

Valor ganado

Predecimos el resultado de tus proyectos a partir de la tendencia hasta la fecha.

Indicadores de rendimiento

Gráficas integradas en el seguimiento del proyecto
Escenarios de futuro: corrección absoluta, continuista y corrección a partir de ahora

Gestión de costos e ingresos

**Control financiero total de tus proyectos:
cuánto ganas y qué es lo que hace que ganes esas cantidades.**

Presupuesto de proyectos, servicios y programas

Control financiero de horas trabajadas

Estimaciones detalladas en base a horas y/o a costos

Planificación de ingresos

☆ Proyecto: Construcción nueva nave / Presupuesto

General Equipo **Presupuesto** Gantt Tareas Compras Ingresos Riesgos Seguimiento Documentos Cuadro de mando

Editar presupuesto

	Presupuesto		Estimación		Valores reales		Valores último cierre	
	Horas	Cantidad	Horas	Cantidad	Horas	Cantidad	Horas	Cantidad
Equipo interno:	700:00 h	29,400.00 \$ (USD)	462:00 h	27,844.00 \$ (USD)	452:15 h	27,550.50 \$ (USD)	00:00 h	0.00 \$ (USD)
Equipo externo:	800:00 h	30,400.00 \$ (USD)	682:00 h	21,824.00 \$ (USD)	413:45 h	13,240.00 \$ (USD)	261:00 h	8,352.00 \$ (USD)
Equipo sin definir:	00:00 h	0.00 \$ (USD)	00:00 h	0.00 \$ (USD)	0:00 h	0.00 \$ (USD)	0:00 h	0.00 \$ (USD)
Total equipo:	1500:00 h	59,800.00 \$ (USD)	1144:00 h	49,668.00 \$ (USD)	865:00 h	40,790.50 \$ (USD)	261:00 h	8,352.00 \$ (USD)
Presupuesto de compras:		200,000.00 \$ (USD)		197,500.00 \$ (USD)		52,000.00 \$ (USD)		52,000.00 \$ (USD)
▲ Total Coste:		259,800.00 \$ (USD)		247,168.00 \$ (USD)		92,790.50 \$ (USD)		60,352.00 \$ (USD)
Total Ingresos:		320,000.00 \$ (USD)		310,000.00 \$ (USD)		100,000.00 \$ (USD)		10,000.00 \$ (USD)
Margen:		60,200.00 \$ (USD)		62,832.00 \$ (USD)		7,209.50 \$ (USD)		-50,352.00 \$ (USD)

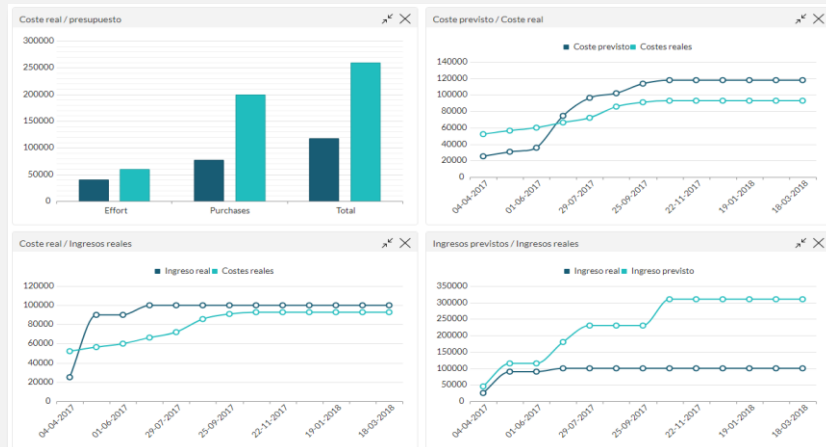

Margen y rentabilidad

**Para nosotros es tan fácil como una suma:
te mostramos la rentabilidad de proyectos y clientes.**

Gráficas de análisis de costos e ingresos

Margen de proyectos y servicios

Rentabilidad de clientes agregada

Análisis financiero del portafolio

Reconocimiento de ingresos

Control sobre el ingreso devengado y diferido:
Reales y previstos.

Porcentaje de realización
Distribución lineal por hitos
Tarifa de venta por horas estimadas
Precio fijo por periodo
Reconocimiento ingreso directo

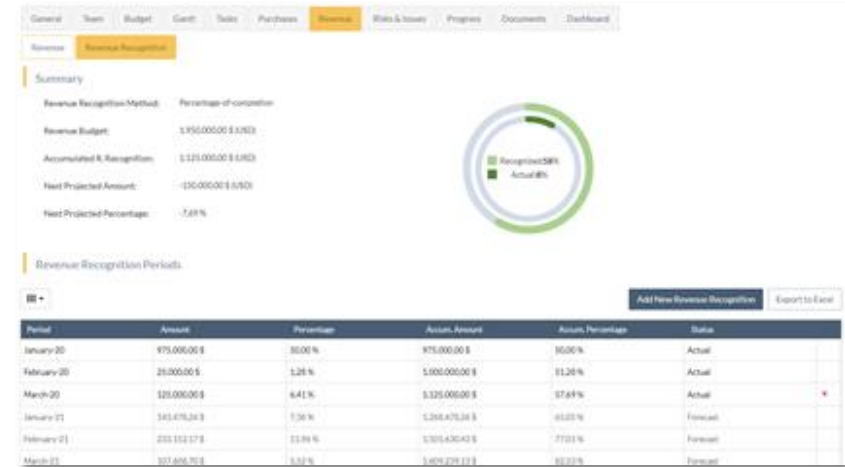

Gestión de clientes

Confianza construida con información fiable.

- Administración de datos de clientes: ficha, contactos
- Integración de usuarios del cliente en los proyectos
- Compartir documentos y colaboración social
- Análisis de costos, ingresos y rentabilidad por cliente
- Cuadro de mando por cliente

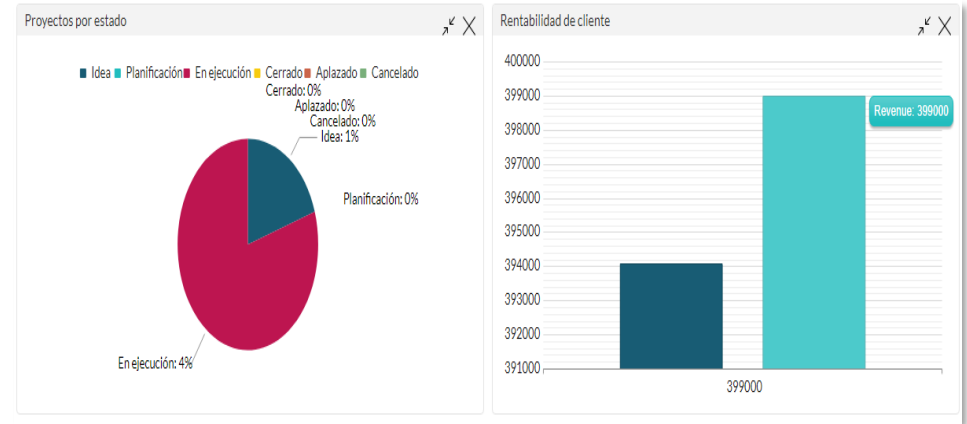

☆ Perfiles y Tarifas

[Perfil profesional](#)
[Coste estándar global](#)
[Costes estándar de perfiles](#)
[Tarifas de proveedor](#)

Exportar

	Administrativo	Controller	Default	Gerente cuenta	Ingeniero	Soporte técnico
Manpower Inc.	32,00 \$	--	--	--	60,00 \$	34,00 \$
Materiales de Calidad, SAU	--	--	--	--	--	--
Ingeniería Azul	--	60,00 \$	--	--	80,00 \$	28,00 \$
Proveedor X	--	--	--	--	33,00 \$	--
Proveedor z	--	--	--	--	44,00 \$	--

Gestión de proveedores

No hay proyectos sin proveedores. Gestiona tarifas, tiempos y facturas con ITM Platform.

- Proveedores de horas de trabajo y de compras
- Administración de ficha y contactos de proveedores
- Gestión y comparativa de tarifas
- Análisis gráfico de costos y comparativa de proveedores

Red social integrada

Despídete de los emails:
Toda la comunicación vive en nuestra red social.

- Comunicación sensible al contexto
- Sistema de acceso integrado con el proyecto
- Envío de correo electrónico a interesados
- Sistema de alertas integrado

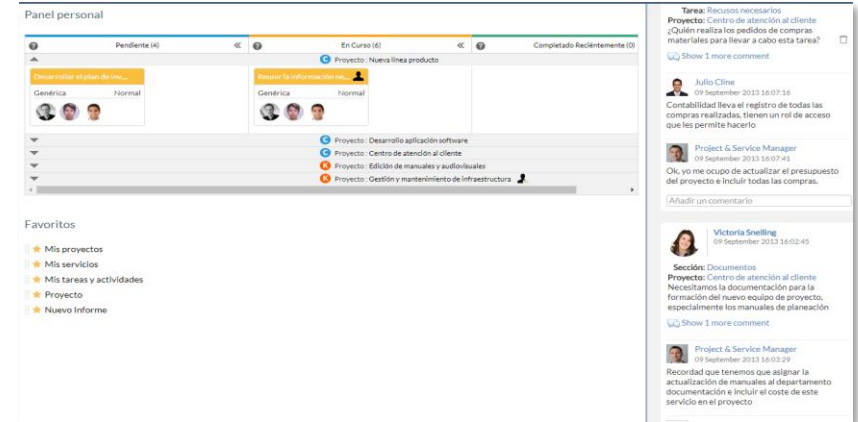

Cuadros de mando

Toda la información de tus proyectos, visualizada.

Indicadores prediseñados con las mejores prácticas
En tiempo real

Módulos de proyectos, portafolio, clientes, objetivos
Información exportable

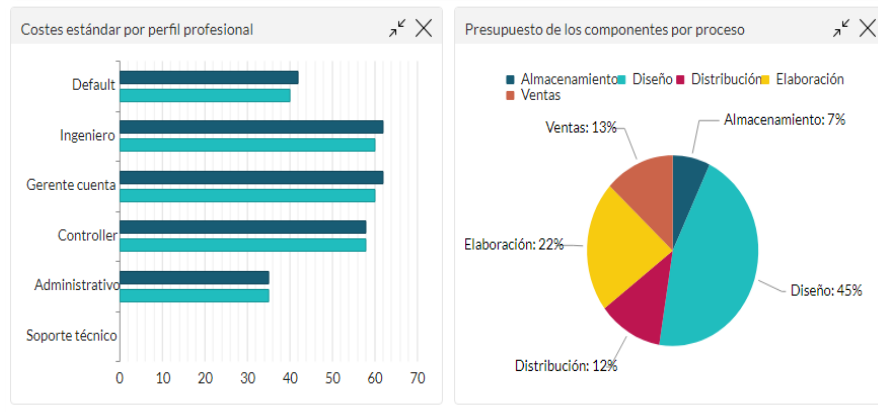

Full Access Semana 27/05/2019 - 02/06/2019

Horas laborales en este periodo: 40:00 h
Horas reportadas en este periodo: 15:00 h

Horas reportadas / laborales: 38%

	Acum. ant.	27 may Lun.	28 may Mar.	29 may Mié.	30 may Jue.	31 may Vie.	01 jun Sáb.	02 jun Dom.	Total periodo	Total
Centro de atención al cliente		1:00	1:00	1:00	1:00	1:00	0:00	0:00	5:00	5:00
Ejecución del piloto	23:00	1:00	1:00	1:00	1:00	1:00	0:00	0:00	5:00	5:00
Construcción nueva nave		1:15	1:15	1:15	1:15	1:15	0:00	0:00	6:15	6:15
Formar las paredes del sótano	16:15	1:15	1:15	1:15	1:15	1:15	0:00	0:00	6:15	6:15
Nueva línea producto		0:45	0:45	0:45	0:45	0:45	0:00	0:00	3:45	3:45
Crear producto para la evaluación del cliente	20:15	0:45	0:45	0:45	0:45	0:45	0:00	0:00	3:45	3:45
Reportadas:		3:00	3:00	3:00	3:00	3:00	0:00	0:00		

Parte de horas

Tu mesa de trabajo diaria, sencilla e intuitiva.

Posibilidad de realizar comentarios para cada día.
Días no laborables destacados y ocultables.
Información visual sobre el progreso semanal y diario.
Periodos personalizables de hasta 30 días.
Reporte en periodos completos para el mismo valor.
Informe de progreso para gestores de tarea

Campos personalizables

Añadir todos los campos que necesites en cualquier sección de ITM Platform.

Todos los tipos de campos
Multi-Idioma
Incorporables en listas dinámicas de información
Configurables

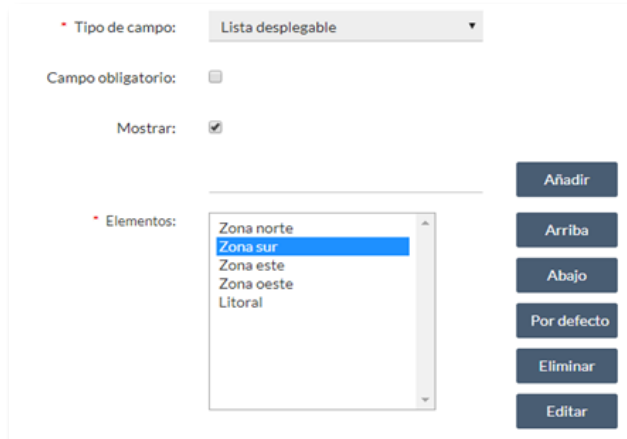

Editar presupuesto

	Horas	Coste
Equipo interno:	1700 h	71.400,00 \$ (USD)
Equipo externo:	0 h	0,00 \$ (USD)
Equipo sin definir:	1000 h	0,00 \$ (USD)
Total equipo:	2.700,00 h	71.400,00 \$ (USD)
Presupuesto de compras:		220.000,00 \$ (USD)
Total Coste:		291.400,00 \$ (USD)
Total Ingresos:		520.000,00 \$ (USD)
Margen:		228.600,00 \$ (USD)

Guardar Cancelar

Multi-Idioma / Multi-Moneda

Si tienes proyectos en distintos países, consigna la divisa local referenciada a tu moneda base.

Consolidación en una única moneda base
Múltiples monedas para todos los campo económicos
Tres idiomas: Español, inglés y portugués
Parámetros y modelos personalizables por cada idioma
Cada usuario puede seleccionar su idioma

Workflow

Diseña el flujo de cambio de estado de los proyectos para automatizar un control que se adapte a tu organización.

Establecer estados de destino

Crear reglas de solicitud de cambios de estado

Incluir filtros avanzados de condiciones de autorización

Asignar uno o más aprobadores

Solicitantes y aprobadores reciben notificaciones

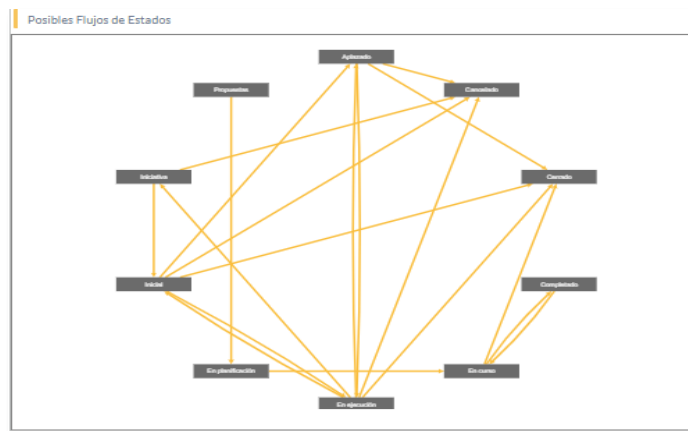

Informes Personalizables

Diseña los informes a la medida de tus necesidades y utilízalos cuando los necesites.

Diseñador visual “drag & drop”

Sistema de filtros avanzado para el diseño y ejecución

Modo público / privado

Exportación nativa a Excel

Diseñador de informes: Informe de proyectos inminentes

% Completado Menor que 35
 Finalización Entre 01-09-2017 01-11-2017

+ Añadir filtro

COLUMNAS DE INFORME	Arrastre el título de una columna y suéltelo aquí para agruparlas					
	Nombre del proyecto	Estado	ID de proy...	% Completado	Jefe de proyecto	
Proyectos	Nombre del Proyecto	Pendiente	19252	27	Full Access	
Equipos de proyectos	Nombre del Proyecto	En curso	19252	27	Full Access	
Tareas de proyecto	Nombre del Proyecto	Pendiente	19252	27	Full Access	
Presupuestos de proyectos	Nombre del Proyecto	Pendiente	19252	27	Full Access	
Presupuestos de compra de proyectos	Nombre del Proyecto	Pendiente	19252	27	Full Access	
Compras de proyectos	Nombre del Proyecto		19252	27	Full Access	
Ingresos de proyectos	Nombre del Proyecto		19252	27	Full Access	
Riesgos de proyectos	Nuevas Funcionalidades CD	Pendiente	19264	30	Full Access	
Project progress	Nuevas Funcionalidades CD	Pendiente	19264	30	Full Access	
	Nuevas Funcionalidades CD	Pendiente	19264	30	Full Access	

¿Por qué ITM Platform?



Todo tipo de organizaciones

Es una solución de gestión de proyectos que se adapta a organizaciones de cualquier tamaño y complejidad; también a grandes departamentos.



Software como servicio

Es una solución en la nube (*cloud*), que se ofrece en una modalidad de Software como Servicio (*SaaS*). En unos minutos podrá estar gestionando su organización con una solución moderna, flexible y completamente basada en web, que no requiere instalaciones en sus ordenadores y que puede ser utilizada desde cualquier parte del mundo con un dispositivo conectado a Internet.



Bajo coste y sin compromiso

Es una herramienta de bajo coste que no exige compromiso de permanencia, contratos de larga duración o condiciones de exclusividad.



Seguridad y confidencialidad

Programas y Portafolio ha superado las más estrictas pruebas de seguridad y garantiza la absoluta confidencialidad de la información. Usted puede descargar en todo momento los datos de la plataforma y realizar su propia copia.



Escalable

Es extremadamente escalable: utilizan nuestra plataforma desde pequeños grupos de trabajo, hasta corporaciones multinacionales. Además, usted puede aumentar el número de usuarios en cualquier momento.

Algunos de **nuestros clientes**

Petróleo y Gas



Fintech



Logística



Ingeniería



PROPAY



EHC GLOBAL

Algunos de **nuestros clientes**

Servicios financieros



Salud



Industria de alimentos



Editorial



Moda



Educación



Consultoría



Servicios Industriales



Las voces de **nuestros clientes**



“Hemos conseguido una herramienta online con la que gestionar de forma eficiente todo el ciclo de vida de un proyecto en tiempo real. ITM Platform es el vehículo que nos permite cumplir con las expectativas de nuestros clientes ejecutando los proyectos según los objetivos marcados en tiempo, coste y calidad.”

Alberto Miguel Benito

*Jefe de departamento de Gestión de
Proyectos*

On The Spot Services - Grupo Telefónica

Las voces de **nuestros clientes**



“En comparación con otros productos, ITM Platform mejora tus dotes de gestión de proyectos porque pone a tu alcance todos los aspectos del proyecto. Puede ser un integrador al conectar a la organización, a la dirección y a quienes están sobre el terreno con clientes y proyectos”

Anael Ndosa
Chairman, PMI

“ITM Platform es una de las aplicaciones de software de PM más completas que he probado nunca. Es sencilla para el usuario y se puede configurar para extraer el mayor valor de tus proyectos a muchos niveles distintos”

Ainhoa Tolentino
CEO, Onyriq





www.itmplatform.com